

SITUACIÓN DEFICIENCIAS DETERMINADAS PREVIO DURANTE POSTERIOR

DEPARTAMENTO:	ALTA VERAPAZ	MUNICIPIO:	SAN MIGUEL TUCURU
NOMBRE DEL ESTABLECIMIENTO:	ESCUELA OFICIAL RURAL MIXTA	DIRECCIÓN DEL ESTABLECIMIENTO:	CASERÍO CHELEMA II
CÓDIGO DEL ESTABLECIMIENTO:	16-06-0037-43	FECHA:	31/10/2024



Foto1: SUSTITUCION DE MURO PERIMETRAL



Foto 2: SUSTITUCION DE MURO PERIMETRAL



Foto 3: SUSTITUCION DE MURO PERIMETRAL



Foto 4: SUSTITUCION DE MURO PERIMETRAL



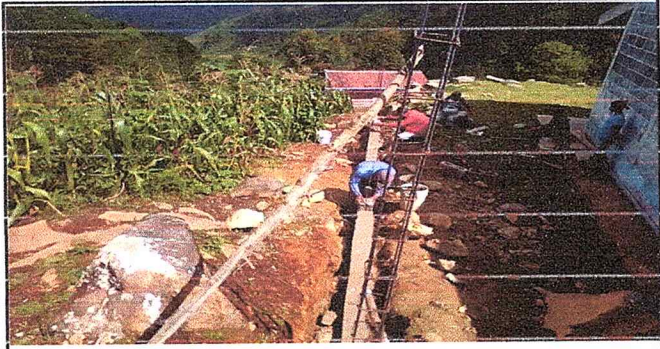

Foto 5: SUSTITUCION DE PINTURA DE PAREDES DE AULAS

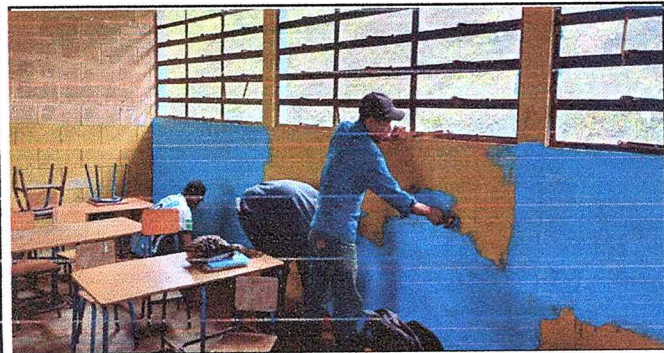

Foto 6: SUSTITUCION DE PINTURA DE AULAS

Observación: Si es necesario se pueden agregar hojas adicionales y actualizar el número de hojas.

[Handwritten Signature]
Firma y sello del Presidente de la OPP



[Handwritten Signature]
Firma y Sello Director Centro Educativo Público

